

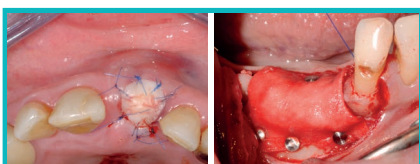

### OCCLUSION PROTHÉTIQUE IMPLANTAIRE

Vendredi 19 mars 2021



### GREFFE OSSEUSE - ROG GESTION DE L'ALVEOLE D'EXTRACTION

Jeudi 10 juin 2021

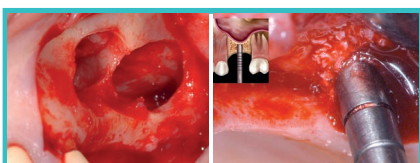

### GREFFES DE SINUS

Vendredi 11 juin 2021



### CHIRURGIE PLASTIQUE MUCO GINGIVALE IMPLANTAIRE

Jeudi 9 et vendredi 10 septembre 2021

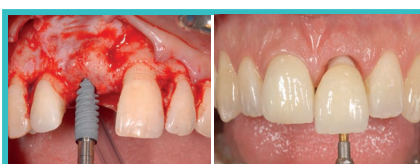

### IMPLANT UNITAIRE EN SECTEUR ESTHÉTIQUE - Module 1

Mercredi 6 octobre 2021



### ESTHÉTIQUE ET IMPLANTS - Module 2

Jeudi 7 et vendredi 8 octobre 2021

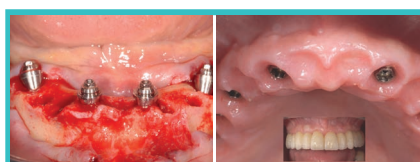

### EDEDÉ TOTAL ET IMPLANTS

Jeudi 18 et vendredi 19 novembre 2021