

FORMATIONS

IMPLANTOLOGIE

A G E N D A 2 0 2 5



CANNES (06)

2 Rond-point Duboys d'Angers - 06400 Cannes

+33(0) 4 93 99 99 75

contact@fide.fr

www.fide.fr

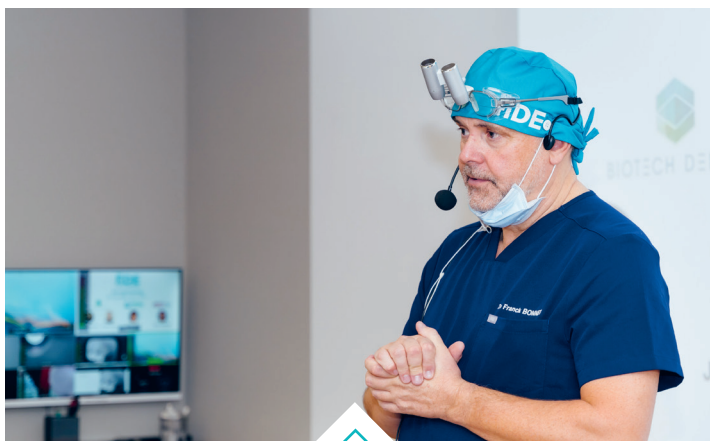

Fondé en 2005, le FIDE assure une formation complète des praticiens en chirurgie implantaire.

Du niveau débutant à un niveau avancé, nos formations se proposent de vous apporter l'assurance et les connaissances nécessaires à la gestion de vos cas implantaires en toute sécurité, de la chirurgie à la prothèse.

Beaucoup d'entre nous ressentent le besoin d'aller plus loin pour dynamiser leur exercice, l'actualiser en matière de connaissances, d'enjeux et d'exigences de nos patients.

L'implantologie a beaucoup évolué ; elle ne se résume plus à la pose d'implants et à leur biointégration. Le FIDE s'est fixé un objectif de **transmission des connaissances théoriques, pratiques et des techniques** au moyen de cours synthétiques et didactiques, d'interventions en direct et de travaux pratiques particulièrement adaptés.

Formations reconnues et prises en charge par



Centre de formation
certifié Qualiopi



REPUBLIQUE FRANÇAISE



Dr Franck BONNET

Chirurgien-dentiste
Implantologie
& Réhabilitations complexes

D.U. Implantologie
C.E.S. Biologie Buccale
C.E.S. Parodontologie
C.E.S. Prothèse
D.U. Expertise Bucco-dentaire
Président de l'Académie Européenne
de Dentisterie Esthétique
Chargé de cours au D.U. d'Implantologie

Moyens Pédagogiques

- ✓ Cours théoriques
- ✓ Travaux pratiques
- ✓ Chirurgies en direct
- ✓ Interaction bloc
avec la salle de conférence
- ✓ Bibliographie
- ✓ Polycopié illustré du cours
- ✓ Vidéos des chirurgies



Tous nos sessions comportent des cours théoriques illustrés par des cas cliniques traités dans nos pratiques quotidiennes, ainsi que des travaux pratiques vous permettant de réaliser concrètement les actes implantaires tant chirurgicaux que prothétiques vus lors des chirurgies en direct réalisées par le docteur Franck Bonnet.

**GREFFE OSSEUSE
ROG
GESTION DES ALVEOLES
D'EXTRACTION**

**GREFFES DE
SINUS
LATERALE/CRESTALE**

**IMPLANT
UNITAIRE
EN ESTHETIQUE**

**IMPLANTS
MULTIPLES
EN ESTHETIQUE**

**CHIRURGIE
MUCO GINGIVALE
IMPLANTAIRE**

**EDENTE TOTAL
& IMPLANTS**

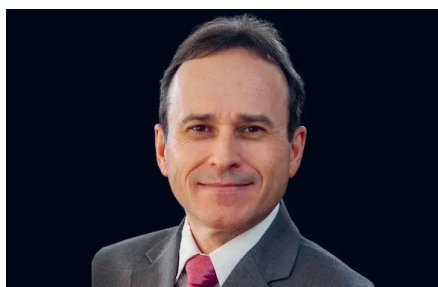

**RESTAURATION
DENTO-ALVÉOLAIRE
IMMÉDIATE
FORMATEUR DR DA ROSA**

**IDR
DR DA ROSA**

Nos Formations

JE M'INSCRIS À LA FORMATION



GREFFE OSSEUSE - ROG GESTION DES ALVEOLES D'EXTRACTION

Ref DPC : 26532325001

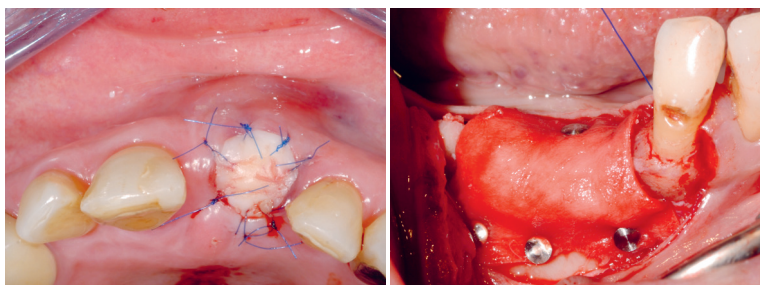

Comprendre et maîtriser la reconstruction osseuse par ROG (régénération osseuse guidée) et préserver au maximum les volumes osseux et muqueux lors des extractions.

Contenu de la formation

- Analyse et classifications des situations cliniques
- histomorphologie de la cicatrisation muqueuse
- Histomorphologie de la cicatrisation osseuse
- Préservation de l'environnement post-extractionnel
- Extraction – Comblement osseux
- Biomatériaux de greffe et os autogène
- Prélèvement épithélio-conjonctif et matrice collagenique
- Reconstructions post-extractionnelles
- Techniques de ROG (Régénération Osseuse Guidée)
- Gestion des tissus mous, tracés d'incision
- Choix des membranes et modes de fixation
- Os autogène et substitut osseux
- Indications pour la mise en place simultanée ou différée des implants
- Repositionnement des lambeaux et techniques de sutures ...



Jeudi 19 juin 2025



2 Chirurgies en direct



Travaux pratiques dirigés



1070 Euros



24 participants (max. par session)



[Programme complet](#)

PRÉ-REQUIS

- Praticiens en chirurgie implantaire avancée

- Evaluation initiale en début de session
 - Cours théoriques
 - Travaux pratiques dirigés
 - Chirurgies en direct
- avec interaction bloc/ salle de formation
 - Supports pédagogiques
- Evaluation finale en fin de session



2 Chirurgies en direct

- 1 - ROG avec fixation de la membrane simultanément à la pose d'implants
- 2 - Extraction, préservations tissulaires, greffe de l'alvéole, gestion des tissus mous afin d'obtenir le meilleur volume osseux ainsi que de la muqueuse kératinisée pour la pose des implants.



Travaux pratiques

Travaux pratiques sur mâchoires animales : réalisation des techniques chirurgicales vues lors des interventions en direct

JE M'INSCRIS À LA FORMATION



Nos Formations

JE M'INSCRIS À LA FORMATION



GREFFES DE SINUS VOIE CRESTALE ET VOIE LATÉRALE

Ref DPC : 26532325008

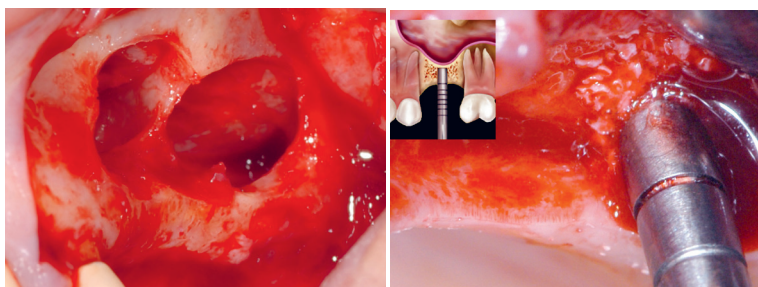

Permettre aux participants d'étendre leurs indications thérapeutiques implantaire par la maîtrise des techniques d'élévations sinusiennes : voie crestale et voie latérale.

Contenu de la formation

- Indications des différentes techniques chirurgicales
- Anatomie sinusienne
- Physiologie et pathologie des sinus
- Critères décisionnels et analyse de la littérature
- Technique de Summers , voie crestale
- Forage spécifique et utilisation des ostéotomes
- Utilisation de la Piezzo-chirurgie
- Technique d'élévation sinusienne par voie latérale
- Décollement de la membrane du sinus matériaux de comblement
- Gestions des différents types de perforations
- Choix des membranes
- Pose des implants simultanée ou différée
- Critères de choix des implants
- Obtenir la fixation primaire des implants
- Gestions des complications



Vendredi 20 juin 2025



2 Chirurgies en direct



Travaux pratiques dirigés



1070 Euros



24 participants (max. par session)



[Programme complet](#)

PRÉ-REQUIS

- Praticiens en chirurgie implantaire avancée

- Evaluation initiale en début de session
 - Cours théoriques
 - Travaux pratiques dirigés
 - Chirurgies en direct
- avec interaction bloc/ salle de formation
 - Supports pédagogiques
- Evaluation finale en fin de session



2 Chirurgies en direct

- 1 - Greffe de sinus par voie crestale
- 2 - Greffe de sinus par voie latérale



Travaux pratiques

Réalisation des techniques chirurgicales vues lors des chirurgies sur modèle demo double sinus.

JE M'INSCRIS À LA FORMATION





CHIRURGIE PLASTIQUE MUCO GINGIVALE IMPLANTAIRE

Ref DPC : 26532325003

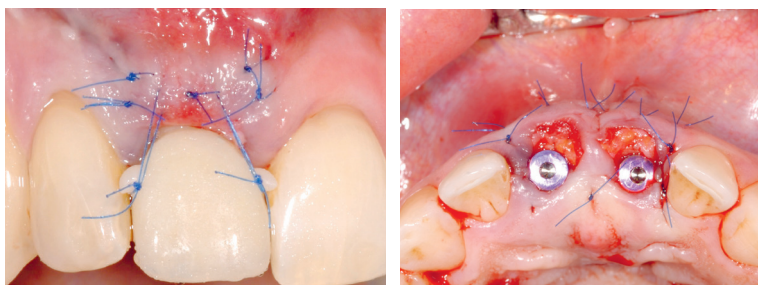

Comprendre les tissus mous péri-implantaires, connaître les techniques chirurgicales les plus adaptées, maîtriser les gestes chirurgicaux pour obtenir un environnement muqueux stable et esthétique.

Contenu de la formation

- Analyse de l'architecture des tissus mous
- histomorphologie de la cicatrisation muqueuse
- biotype et phénotype des tissus mous
- Nécessité d'avoir une muqueuse kératinisée
- Définition des objectifs thérapeutiques
- Gestion des tissus mous aux différentes phases du traitement
- Les tissus mous lors de l'extraction
- Les tissus mous lors des greffes osseuses
- Les tissus mous lors de la pose des implants
- Les tissus mous après la pose des implants
- Récupération des situations inesthétiques
- Techniques de chirurgie muco-gingivale avec et sans prélèvements
- Lambeaux de translation.
- Mini lambeaux de rotation
- Technique du rouleau modifié FBTP...



3 Chirurgies en direct

- 1 - Lambeau déplacé apicalement, mini lambeaux de rotation et pose d'implants
- 2 - Technique du rouleau modifié
- 3 - Prélèvement et pose d'un greffon conjonctif par tunellisation



Jeudi 18 et vendredi 19 septembre 2025



3 Chirurgies en direct



Travaux pratiques dirigés



2140 Euros



24 participants (max. par session)



[Programme complet](#)

PRÉ-REQUIS

- Praticiens en chirurgie implantaire avancée

- Evaluation initiale en début de session
 - Cours théoriques
 - Travaux pratiques dirigés
 - Chirurgies en direct
- avec interaction bloc/ salle de formation
 - Supports pédagogiques
- Evaluation finale en fin de session



Travaux pratiques

Travaux pratiques sur mâchoires animales : 10 techniques de chirurgie muco gingivale adaptées aux implants



Nos Formations

JE M'INSCRIS À LA FORMATION

IDR - IMMEDIATE DENTO-ALVEOLAR RESTORATION

FORMATION EN ANGLAIS
TRADUCTION SIMULTANEE



DR JOSÉ CARLOS MARTINS DA ROSA

RESTAURATION DENTO-ALVÉOLAIRE IMMÉDIATE

FORMATEUR DR DA ROSA

MER 24, JEU 25 ET VEN 26 SEPT 2025

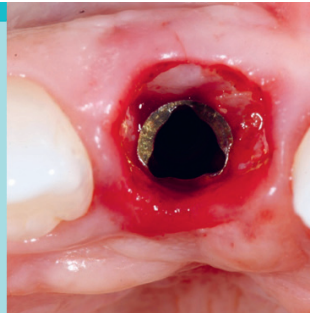

Obtenez les meilleurs résultats dans le traitement des alvéoles fortement résorbées et spécifiquement lorsque l'on travaille en secteur esthétique.

Contenu de la formation

1. Présentation de la technique de restauration dento-alvéolaire immédiate - IDR
2. Classification des défauts de l'os alvéolaire
3. Diagnostic et indications de la technique IDR pour alvéole compromise
4. Protocole de sélection du diamètre de l'implant dans les sites post-extraction - Une nouvelle approche
5. Approche alvéolaire intacte
6. Réalisation de la restauration provisoire idéale
7. Protocole IDR utilisant une greffe cortico-spongieuse
8. Flux de travail entièrement numérique IDR
9. Protocole IDR utilisant une greffe triple
10. Tubérosité maxillaire comme principale zone donneuse de greffes osseuses et de tissus mous
11. Protocole IDR de reconstruction de deux ou plusieurs parois osseuses à l'aide d'une greffe cortico-spongieuse
12. IDR et ostéodensification
13. Comment traiter les cas dans les zones molaires liées au septum interdentaire restant
14. Application de la technique IDR en cas de perte de papille
15. Comment traiter les cas avec un grand canal nerveux incisif
16. Biologie osseuse de la restauration dento-alvéolaire immédiate Restauration
17. Complications et comment les éviter
18. Pratique de l'utilisation d'une greffe cortico-spongieuse
19. Pratique de l'utilisation d'une greffe triple
20. Discussion et conclusions finales
21. Remise des certificats



mercredi 24, jeudi 25
et vendredi 26 septembre 2025



Travaux pratiques dirigés



4000 Euros



24 participants (max. par session)



[Programme complet](#)

PRÉ-REQUIS

- Praticiens en chirurgie implantaire avancée

- Evaluation initiale en début de session
 - Cours théoriques
 - Travaux pratiques dirigés
 - Supports pédagogiques
- Evaluation finale en fin de session



Travaux pratiques

TP N°1 : Alvéole compromise
(Grefe Cortico-spongieuse)

TP N°2 : Alvéole compromise
(Triple Grefe)

JE M'INSCRIS À LA FORMATION



IMPLANT UNITAIRE EN SECTEUR ESTHÉTIQUE

Ref DPC : 26532325009



Choisir entre une implantation immédiate ou différée, comprendre les principes biologiques, intégrer à sa pratique les concepts esthétiques en implantologie, maîtriser la gestion des volumes osseux et muqueux

Contenu de la formation

- Analyse de l'architecture des tissus osseux et muqueux
- Histomorphologie de la cicatrisation osseuse et muqueuse
- Les indications de l'implantation différée
- Les indications de l'implantation immédiate
- Workflow analogique et digital
- La planification sur logiciel
- Techniques de ROG (Régénération Osseuse Guidée)
- Gestion des tissus mous, tracés d'incision
- Choix des membranes et modes de fixation
- Os autogène et substitut osseux
- Indications pour la mise en place simultanée ou différée des implants
- repositionnement des lambeaux et techniques de sutures
- L'obtention de la fixation primaire...



Mercredi 15 octobre 2025



2 Chirurgies en direct



Travaux pratiques dirigés



965 Euros



24 participants (max. par session)



[Programme complet](#)

PRÉ-REQUIS

- Praticiens en chirurgie implantaire avancée

- Evaluation initiale en début de session
 - Cours théoriques
 - Travaux pratiques dirigés
 - Chirurgies en direct
- avec interaction bloc/ salle de formation
 - Supports pédagogiques
- Evaluation finale en fin de session



2 Chirurgies en direct

- 1 - Implantation différé : pose d'un implant et ROG (Régénération Osseuse Guidée) simultanée sur crête cicatrisée
- 2 - Extraction implantation temporisation immédiate avec greffe osseuse et conjontive



Travaux pratiques

Travaux pratiques sur mâchoires animales : réalisation des techniques chirurgicales vues lors des interventions en direct



Nos Formations

JE M'INSCRIS À LA FORMATION

IMPLANTS MULTIPLES EN SECTEUR ESTHÉTIQUE

MASTERCLASS

Ref DPC : 26532325010



Comprendre les spécificités des implants multiples en secteur esthétique, donner les clés des aménagements osseux et muqueux, optimiser les choix prothétiques afin d'atteindre les meilleurs standards esthétiques.

Contenu de la formation

- Les contraintes des traitements implantaire en secteur esthétique
- Les biologie et les processus de cicatrisation
- Les alvéoles et septa osseux
- Les concepts d'intégration et de réhabilitation esthétique
- La définition des objectifs thérapeutiques
- L'analyse des cas cliniques
- L'utilisation de l'analogique et du digital Workflow
- La programmation Implantaire virtuelle
- Le Timing des différentes interventions
- La différenciation et l'analyse des éléments présents (racines, os, gencives) pour optimiser le plan de traitement
- Chirurgie en 1 temps, chirurgie en 2 temps, implantation immédiate

...



Jeudi 16 et vendredi 17 octobre 2025



3 Chirurgies en direct



2140 Euros



24 participants (max. par session)



[Programme complet](#)

PRÉ-REQUIS

- Praticiens en chirurgie implantaire avancée

- Evaluation initiale en début de session
 - Cours théoriques
 - Chirurgies en direct avec interaction bloc/ salle de formation
- Supports pédagogiques
- Evaluation finale en fin de session



3 Chirurgies en direct

- 1 - Reconstruction osseuse 3D par ROG (régénération, osseuse guidée)
- 2 - Gestion des tissus mous en secteurs esthétiques, lambeaux repositionnés, greffe conjonctive tunnelisation
- 3 - Extraction implantation immédiate multiples, aménagement osseux et muqueux prothèse et prothèse provisoire.

JE M'INSCRIS À LA FORMATION



Nos Formations

[JE M'INSCRIS À LA FORMATION](#)



Ref DPC : 26532325006



EDENTE TOTAL ET IMPLANTS

MASTERCLASS

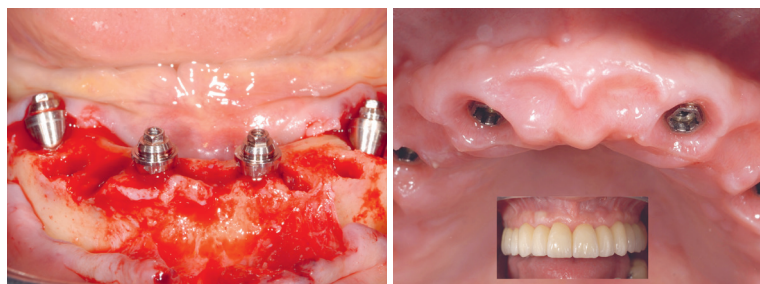

Connaitre les standards actuels chirurgicaux et prothétiques des traitements des édentés totaux. Choisir entre émergence prothétique en gencive naturelle ou un traitement avec gencive artificielle. Connaître les indications et limites des traitements AllOn4 et AllOn6

Contenu de la formation

- Différentes possibilités thérapeutiques chez l'édenté total
- Mise en charge immédiate ou différée
- Techniques de projet prothétique analogique et digital
- Analyse et planification esthétique
- Critères décisionnels pour la réalisation de la gencive artificielle
- Stratégies chirurgicales, évolutions
- Spécificités de la chirurgie à la mandibule
- Spécificités de la chirurgie au maxillaire
- Planification du nombre d'implant
- Indication des AllOn4 AllOn6 AllOn8 à la mandibule et au maxillaire
- La chirurgie guidée
- Les méthodes de temporisation...



Jeudi 20 et vendredi 21 novembre 2025



3 Chirurgies en direct



2140 Euros



24 participants (max. par session)



[Programme complet](#)

PRÉ-REQUIS

- Praticiens en chirurgie implantaire avancée

- Evaluation initiale en début de session
 - Cours théoriques
 - Chirurgies en direct avec interaction bloc/ salle de formation
- Supports pédagogiques
- Evaluation finale en fin de session



3 Chirurgies en direct

- 1 - Pose de 2 implants à la mandibule
- 2 - Extraction implantation et temporisation immédiate à la mandibule AllOn4
- 3 - Implantation complète à visée esthétique au maxillaire

[JE M'INSCRIS À LA FORMATION](#)



Agenda 2025



FORMATIONS	DATES	TARIFS (€)	INSCRIPTIONS
CHIRURGIE PLASTIQUE MUCO GINGIVALE IMPLANTAIRE	jeudi 19 & vendredi 20 sept. 2025	DPC 2140	JE M'INSCRIS
IMPLANT UNITAIRE EN SECTEUR ESTHÉTIQUE	mercredi 15 octobre 2025	DPC 965	JE M'INSCRIS
IMPLANTS MULTIPLES EN SECTEUR ESTHÉTIQUE	jeudi 16 & vendredi 17 octobre 2025	DPC 2140	JE M'INSCRIS
EDENTE TOTAL ET IMPLANTS	jeudi 20 & vendredi 21 nov. 2025	DPC 2140	JE M'INSCRIS
RÉGÉNÉRATION OSSEUSE GUIDÉE (ROG) GESTION DES ALVÉOLES D'EXTRACTION	jeudi 19 juin 2025	DPC 1070	JE M'INSCRIS
GREFFES DE SINUS : TECHNIQUES SINUSIENNES PAR VOIE LATÉRALE ET VOIE CRESTALE	vendredi 20 juin 2025	DPC 1070	JE M'INSCRIS
IDR : IMMEDIATE DENTO-ALVEOLAR RESTORATION	mercredi 24, jeudi 25 et vendredi 26 septembre 2025	4000	JE M'INSCRIS

JE SOUHAITE ETRE RECONTACTE(E)

Contact

+33 (0)4 93 99 99 75
contact@fide.fr
2 Rond Point Duboys d'Angers
06400 Cannes
www.fide.fr

Accès

- Autoroute A8
Sortie 42, Cannes-Le Cannet - Mougins
(15 min en voiture)
- Aéroport de Nice (40 min en voiture)
- Gare de Cannes (10min à pied)

WWW.FIDE.FR

Institut de **Formation Implantaire** et **Dentaire Esthétique**

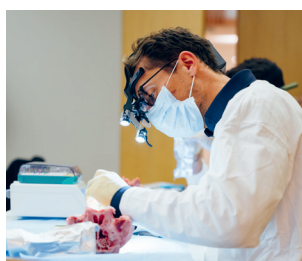

2 Rond Point Duboys d'Angers 06400 Cannes
Tél. : 33 (0)4 93 99 99 75 - Fax : 33 (0) 4 92 98 82 33
contact@fide.fr - www.fide.fr

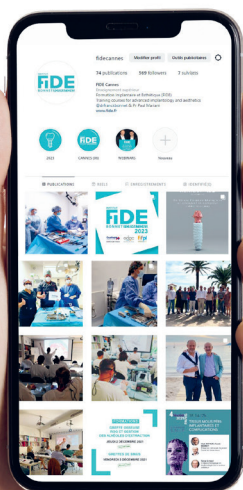

Instagram
fidecannes

Rejoignez-nous
sur les réseaux sociaux
Et retrouvez toutes les actualités
Formations, Événements, Congrès...

Instagram



FIDECANNES